

Κέντρο Στήριξης Επιχειρηματικότητας Δήμου Πειραιά



2^Η ΗΜΕΡΙΔΑ ΤΟΥ ΚΕΝΤΡΟΥ ΣΤΗΡΙΞΗΣ ΕΠΙΧΕΙΡΗΜΑΤΙΚΟΤΗΤΑΣ ΔΗΜΟΥ ΠΕΙΡΑΙΑ



Ευρωπαϊκή Ένωση
Ευρωπαϊκό Ταμείο
Περιφερειακής Ανάπτυξης



ΠΕΡΙΦΕΡΕΙΑΚΟ
ΕΠΙΧΕΙΡΗΣΙΑΚΟ
ΠΡΟΓΡΑΜΜΑ
ΑΤΤΙΚΗΣ

Με τη συγχρηματοδότηση της Ελλάδας και της Ευρωπαϊκής Ένωσης



**Κέντρο Στήριξης
Επιχειρηματικότητας**
Δήμου Πειραιά



**2^η ημερίδα του Κέντρου Στήριξης Επιχειρηματικότητας
Δήμου Πειραιά**

Η επιχειρηματικότητα στον Πειραιά, συμπεράσματα από πρόσφατη ερευνητική δραστηριότητα του Κέντρου Στήριξης Επιχειρηματικότητας

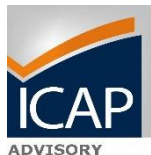

Νίκος Ταβουλάρης
Manager - ICAP Advisory



- Στο πλαίσιο της 7^{ης} έρευνας συγκυρίας (χρόνος διεξαγωγής: Μάιος – Ιούνιος 2022) πραγματοποιήθηκε έρευνα πεδίου σε αντιπροσωπευτικό δείγμα **300 επιχειρήσεων που δραστηριοποιούνται στον Δήμο Πειραιά.**

- Η καταγραφή του **επιχειρηματικού κλίματος** επιδιώκεται μέσα από την εξέταση της πορείας μιας σειράς παραμέτρων για τις επιχειρήσεις όπως:
 - η αξία των πωλήσεων τους
 - ο αριθμός των απασχολούμενων τους
 - οι επενδύσεις τους
 - οι συνθήκες ρευστότητάς τους
 - οι εξαγωγές τους
 - η τιμολογιακή πολιτική τους



- Η πλειοψηφία των επιχειρήσεων του δείγματος λειτουργεί υπό την νομική μορφή των **Ανώνυμων Εταιρειών (Α.Ε.)** και των **Εταιρειών Περιορισμένης Ευθύνης (Ε.Π.Ε.)**.

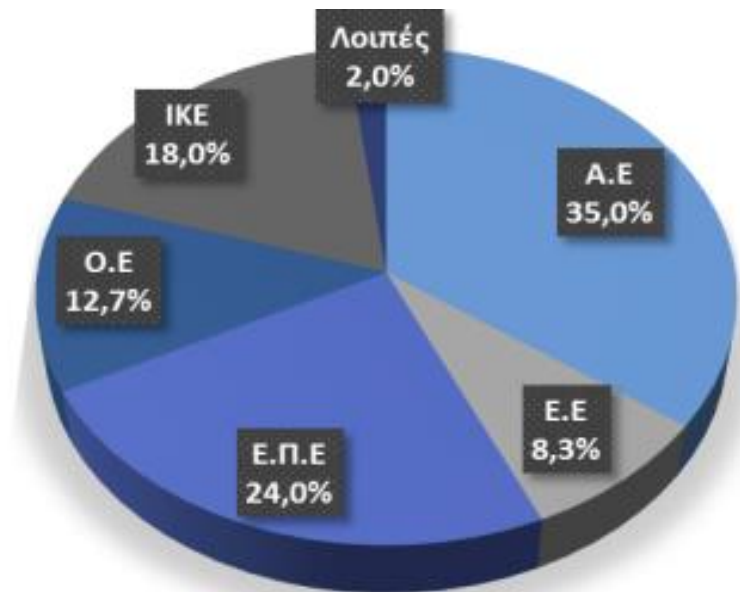



- Η συντριπτική πλειοψηφία των επιχειρήσεων του δείγματος ανήκει στην κατηγορία των **Πολύ Μικρών (63%)** και **Μικρών (31,3%)** επιχειρήσεων.

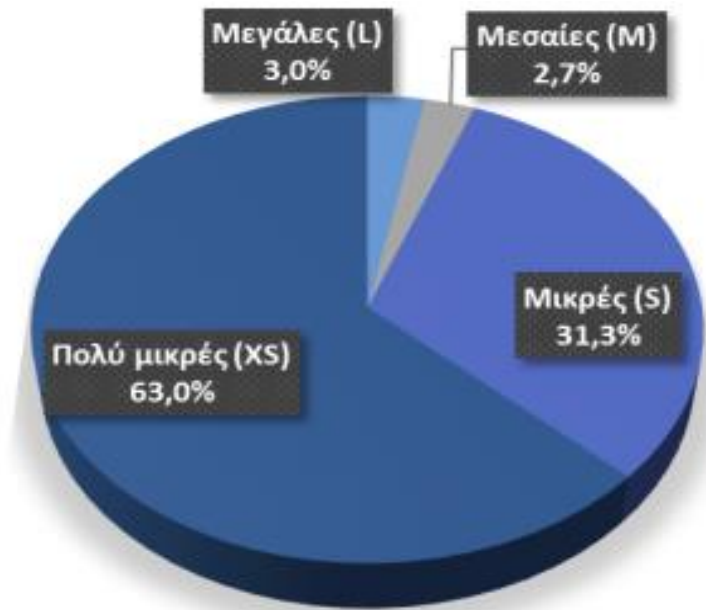



- Η σχετική πλειοψηφία των συμμετεχόντων στην έρευνα (**38%**) ασκεί **εμπορική δραστηριότητα**, ενώ ακολουθούν με ποσοστό **19%** οι επιχειρήσεις που δραστηριοποιούνται στον τομέα της **Μεταποίησης** και με **12%** στον τομέα των **Μεταφορών**.





- Όσον αφορά την ηλικιακή ομάδα στην οποία ανήκουν οι επιχειρηματίες προκύπτει ότι **τρεις στους τέσσερις** ανήκει σε ηλικίες **45 ετών και άνω**.

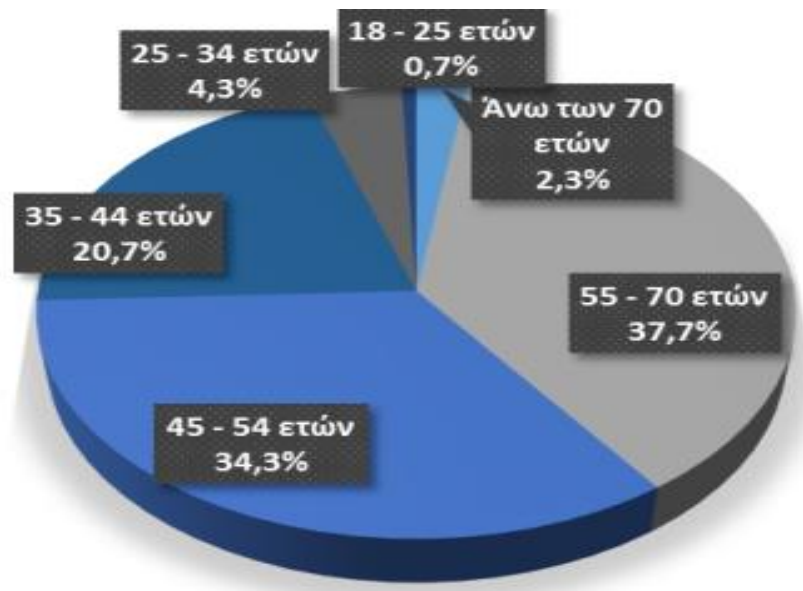



- Οι επιχειρήσεις παρουσιάζονται **ιδιαίτερα αισιόδοξες** για την πορεία των **πωλήσεών** τους το 2ο και το 3ο τρίμηνο του 2022.

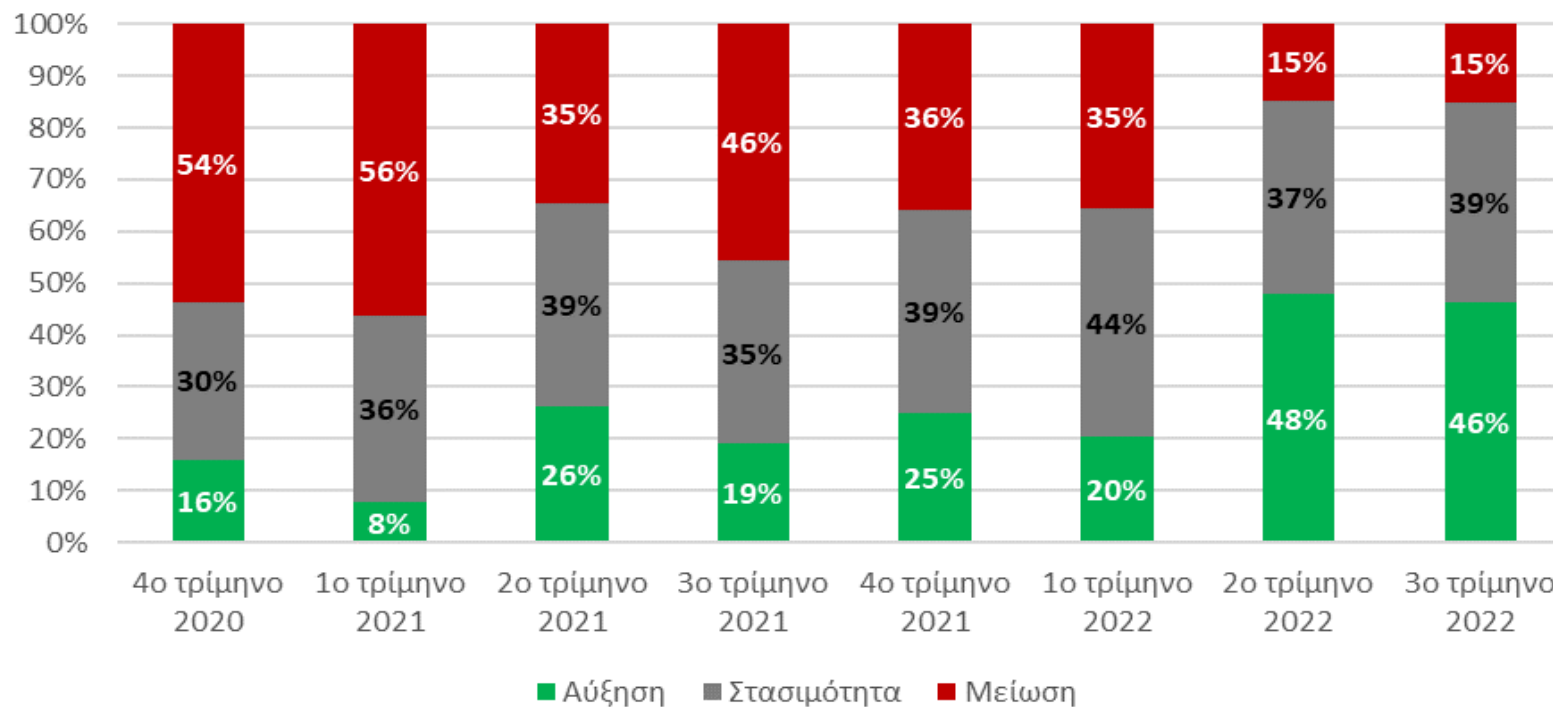



- Οι περισσότερες επιχειρήσεις **δεν μετέβαλαν το προσωπικό** τους το 2^ο τρίμηνο του 2022.

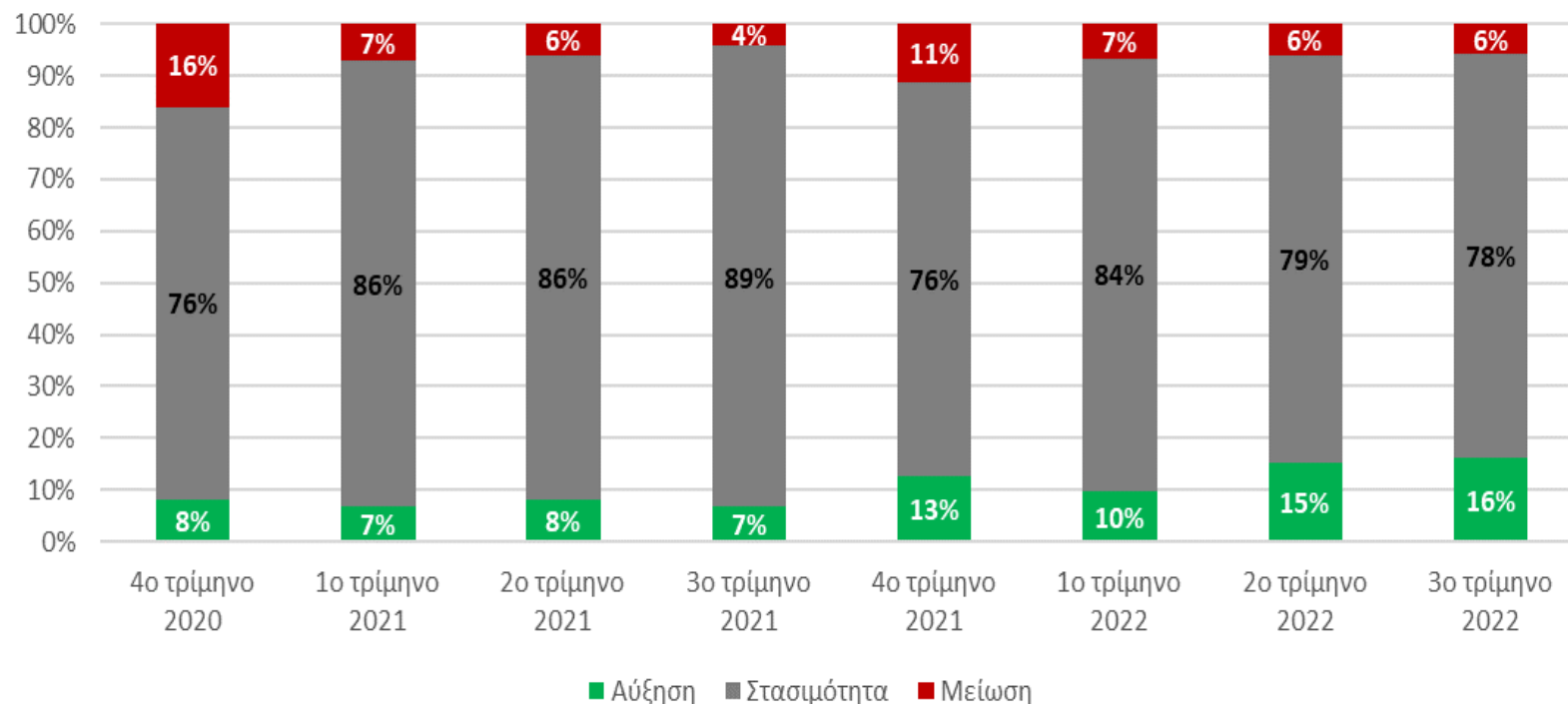



- Η πλειοψηφία των επιχειρήσεων το **2021** πραγματοποίησε **επενδύσεις** που δεν **ξεπέρασαν το 10%** του τζίρου τους.

Το ύψος των επενδυτικών δαπανών της επιχείρησής σας το 2021 διαμορφώθηκε (ως % του τζίρου)

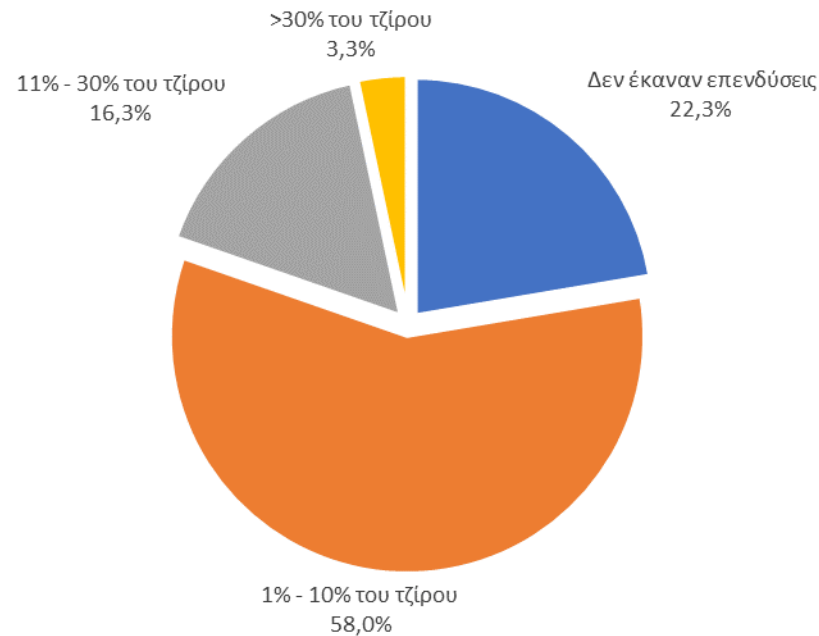



- Παρατηρείται βελτίωση της ρευστότητας των επιχειρήσεων την τρέχουσα περίοδο.

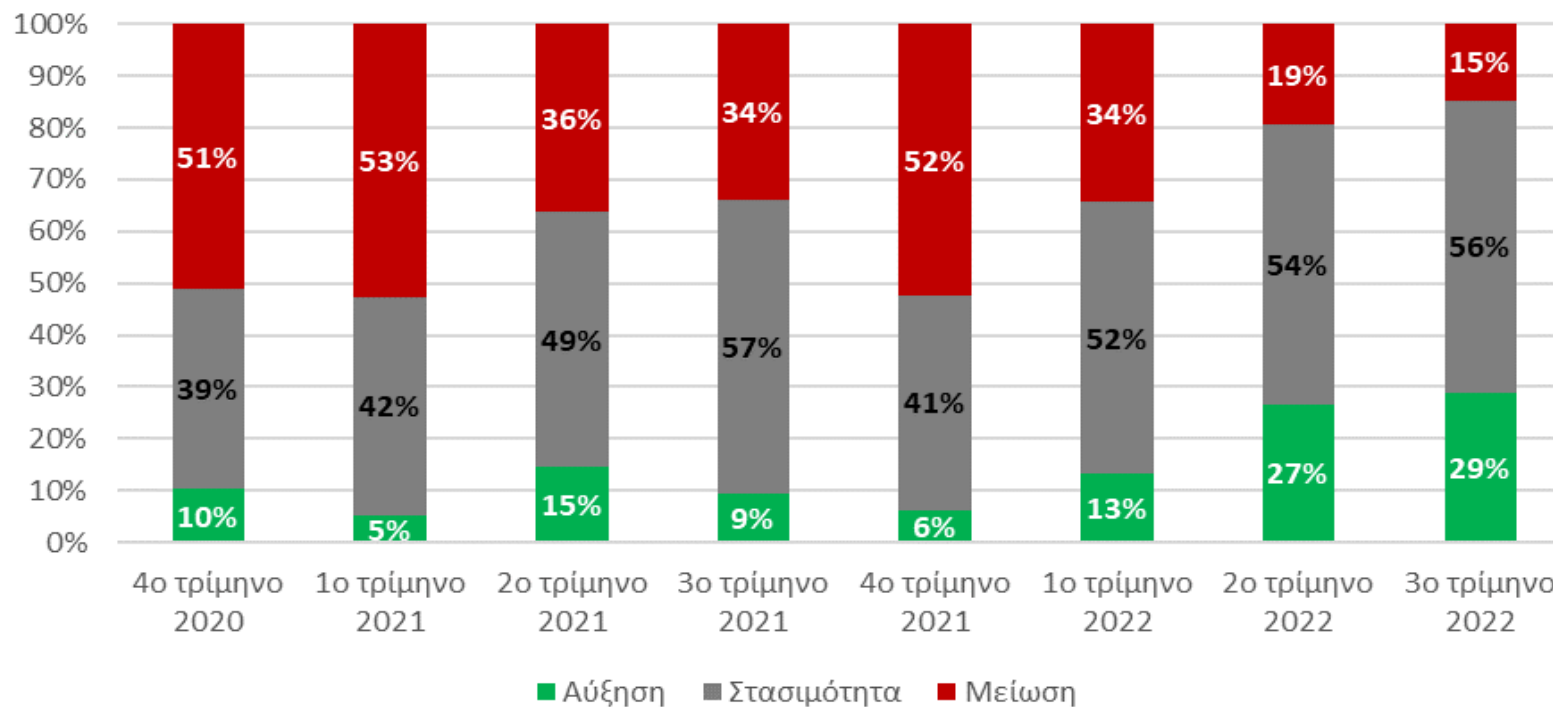



- Μόλις **3 στις 10** επιχειρήσεις είχαν **εξαγωγική δραστηριότητα** το 2021

Πραγματοποιήσατε εξαγωγές το 2021;

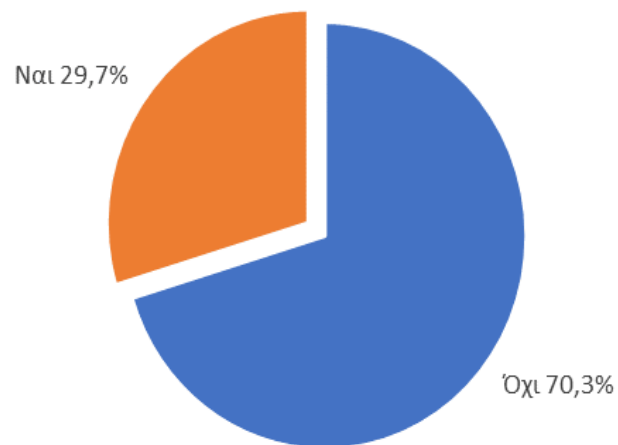



- Από το 4^ο τρίμηνο του 2021 οι επιχειρήσεις **αυξάνουν τις τιμές τους**, τάση που συνεχίζεται.

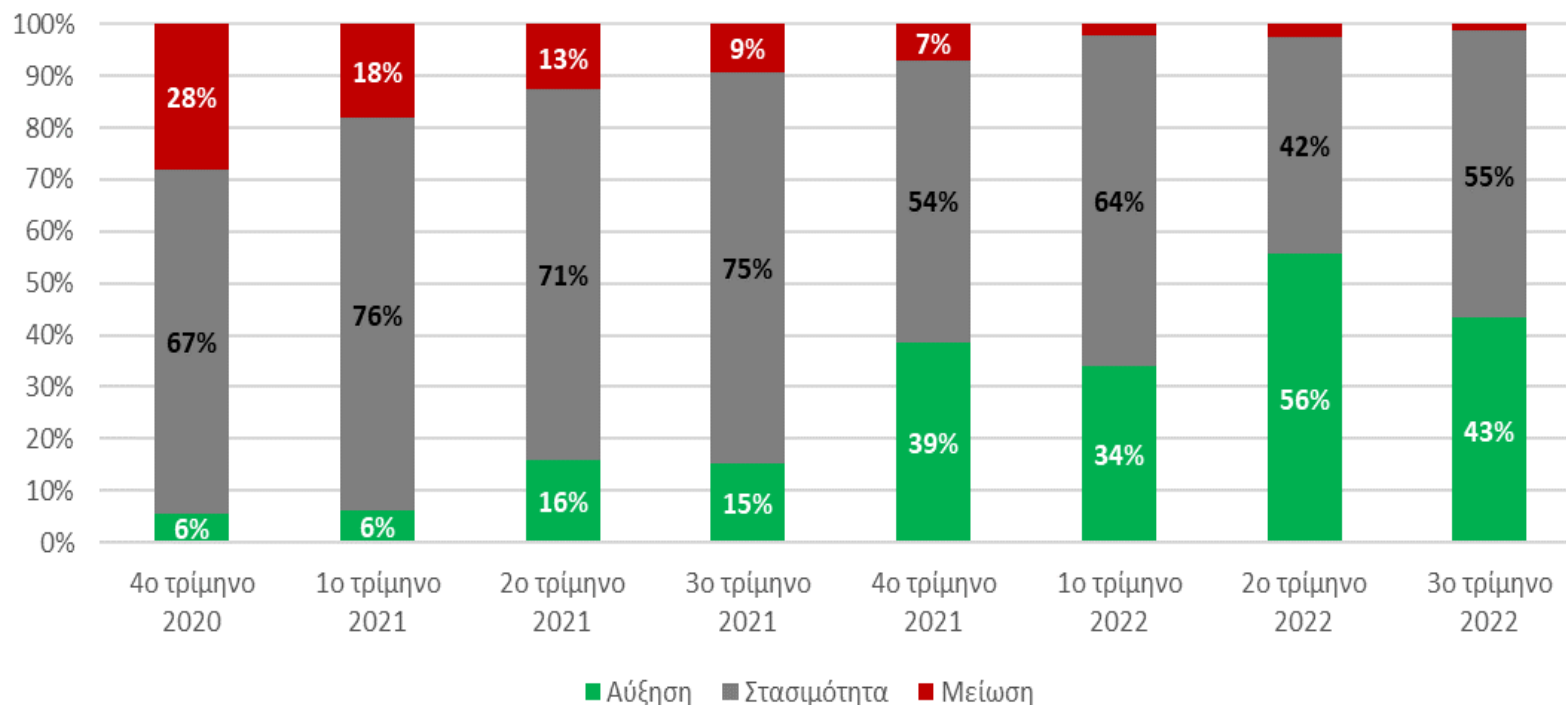



- Οι επιχειρήσεις προκύπτει ότι είναι **αισιόδοξες** για την μελλοντική τους πορεία.

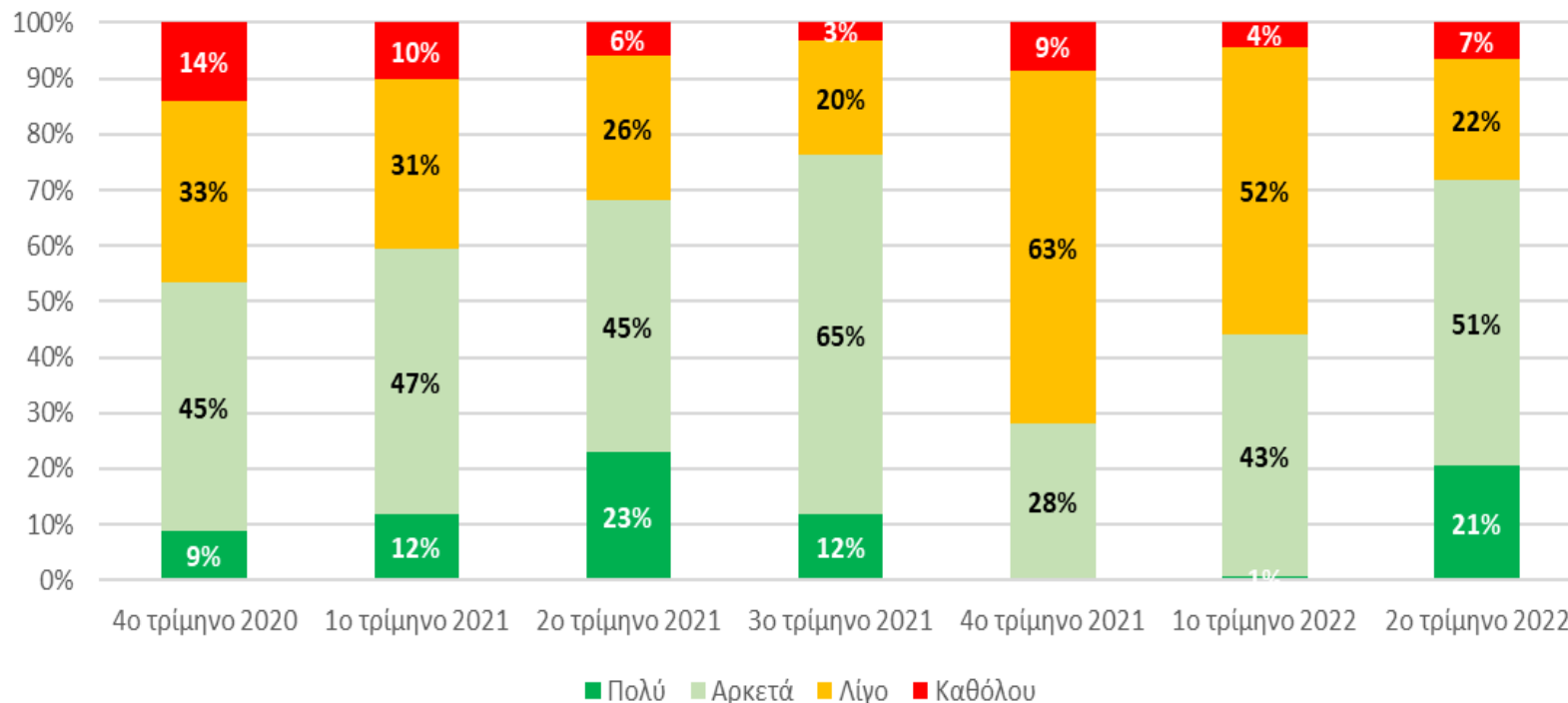



- **Αντίστοιχη εικόνα** παρουσιάζουν οι εκτιμήσεις των επιχειρήσεων και για τον κλάδο δραστηριοποίησής τους.

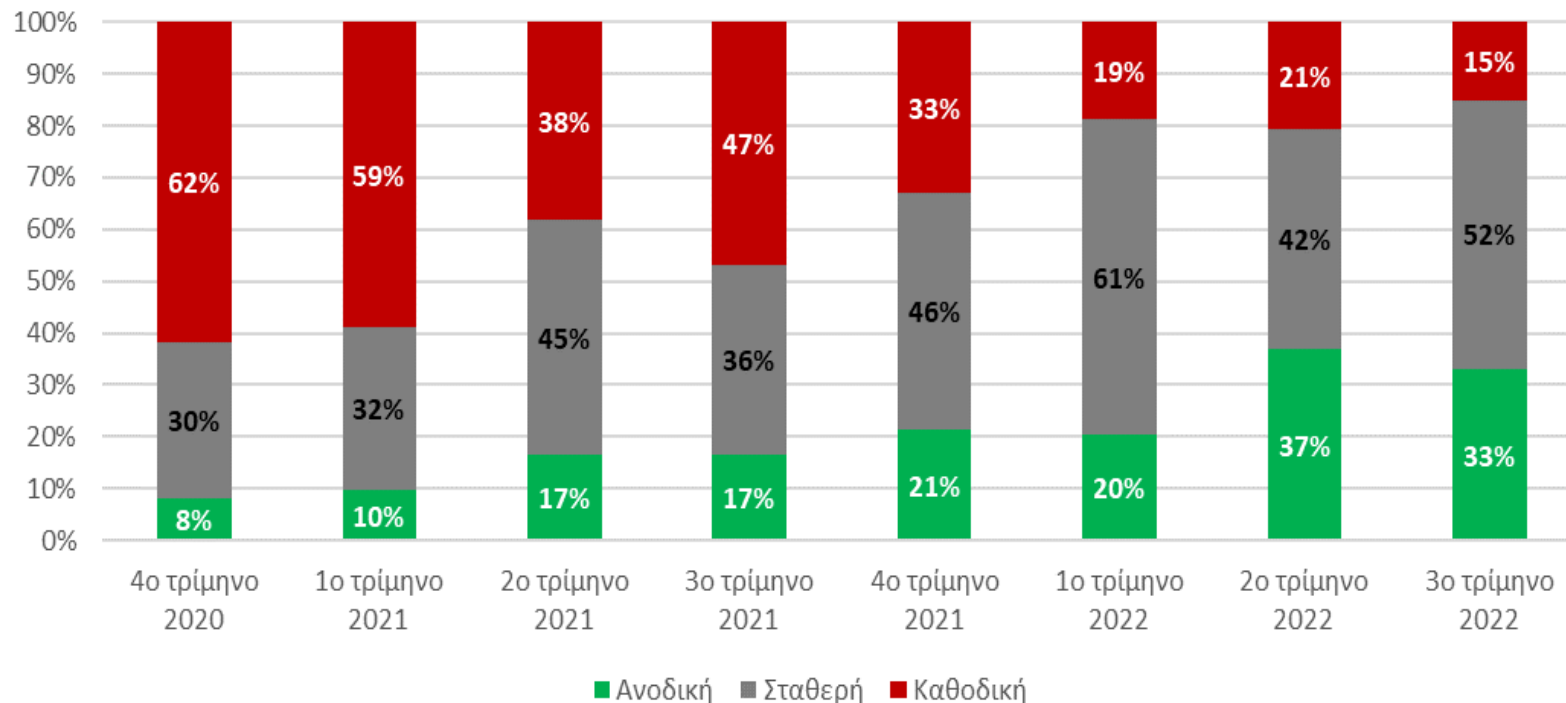



- Οι επιχειρήσεις επιθυμούν την παροχή **φορολογικών ελαφρύνσεων** από το κράτος και την **επιχορήγηση των λειτουργικών τους δαπανών**.





- Στη πλειοψηφία των επιχειρήσεων το **2021** οι **δαπάνες για κατανάλωση ενέργειας** κατέλαβαν έως και το **10%** των **λειτουργικών τους εξόδων**.

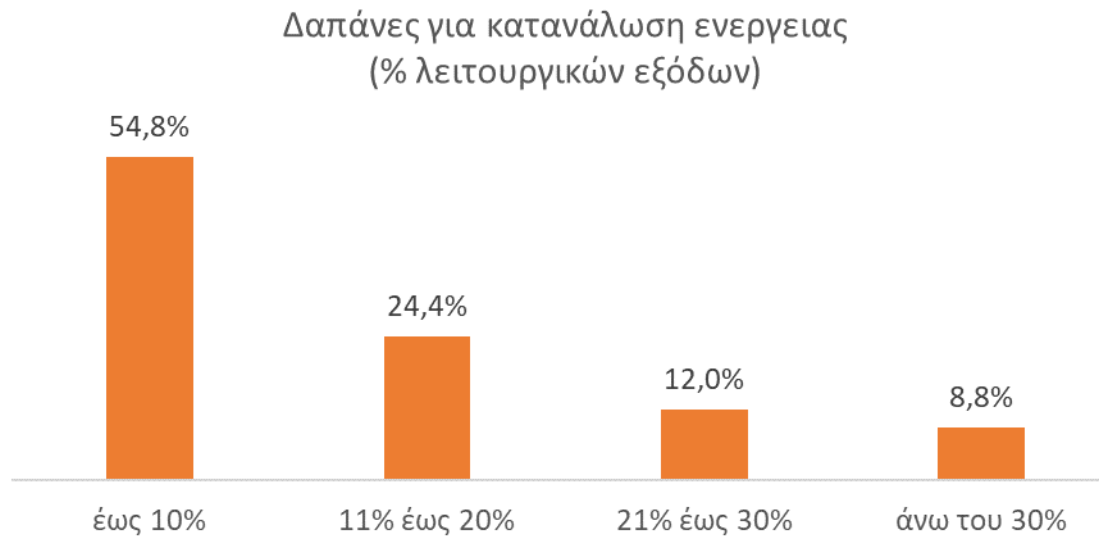



- Παρατηρείται **σημαντική ανησυχία** μεταξύ των επιχειρήσεων για τις επιπτώσεις των **ενεργειακών ανατιμήσεων**.

Κατά την γνώμη σας η άνοδος των τιμών της ενέργειας πόσο θα επηρεάσει την πορεία της επιχείρησής σας μελλοντικά (1: Καθόλου, 5: Πάρα πολύ)

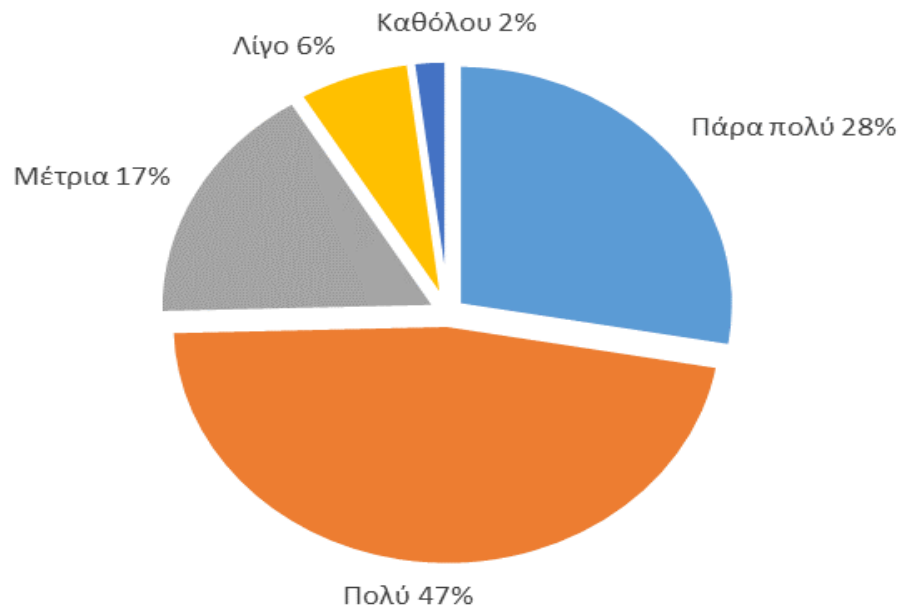



- Οι επιχειρήσεις του Δήμου Πειραιά είναι αισιόδοξες για την πορεία των πωλήσεών τους.
- Η απασχόληση προκύπτει ότι αυξάνεται, αλλά με αργούς ρυθμούς.
- Οι επενδύσεις των επιχειρήσεων κυμαίνονται σε χαμηλά επίπεδα.
- Τρεις στις δέκα επιχειρήσεις έχουν εξαγωγική δραστηριότητα.
- Παρατηρείται μεγάλη αύξηση των τιμών.
- Οι επιχειρήσεις επιθυμούν την παροχή φορολογικών ελαφρύνσεων από το κράτος και την επιχορήγηση των λειτουργικών τους δαπανών.
- Η αύξηση των τιμών της ενέργειας προβληματίζει σε πολύ μεγάλο βαθμό τους επιχειρηματίες.

Κέντρο Στήριξης Επιχειρηματικότητας Δήμου Πειραιά



*Για περισσότερες πληροφορίες παρακαλούμε
επικοινωνήστε με τους Συμβούλους του ΚΣΕ*

Διεύθυνση: 2ας Μεραρχίας & Φίλωνος 64, Τ.Κ 18535
E-mail: info@piraeusbsc.gr
Website: www.piraeusbsc.gr
Τηλ: 211 41 82 013

